برنامج تحسين القيادة

Driving Improvement Program

(DIP)

www.yasa.org
e-mail: yasa@yasa.org
فاكس: ٩٥٢٥٨٧ ٥ ٩٦١ +
هاتف: 601972 3 961 +
٤٥٢٥٨٧ ٥ ٩٦١ +

copyright © yasagroup, all rights reserved

جميع الحقوق محفوظة لليازا

عزيزي السائق:

لا شك أنك تريد أن تحمي نفسك وأحباءك من

مخاطر حوادث السير الأليمة!

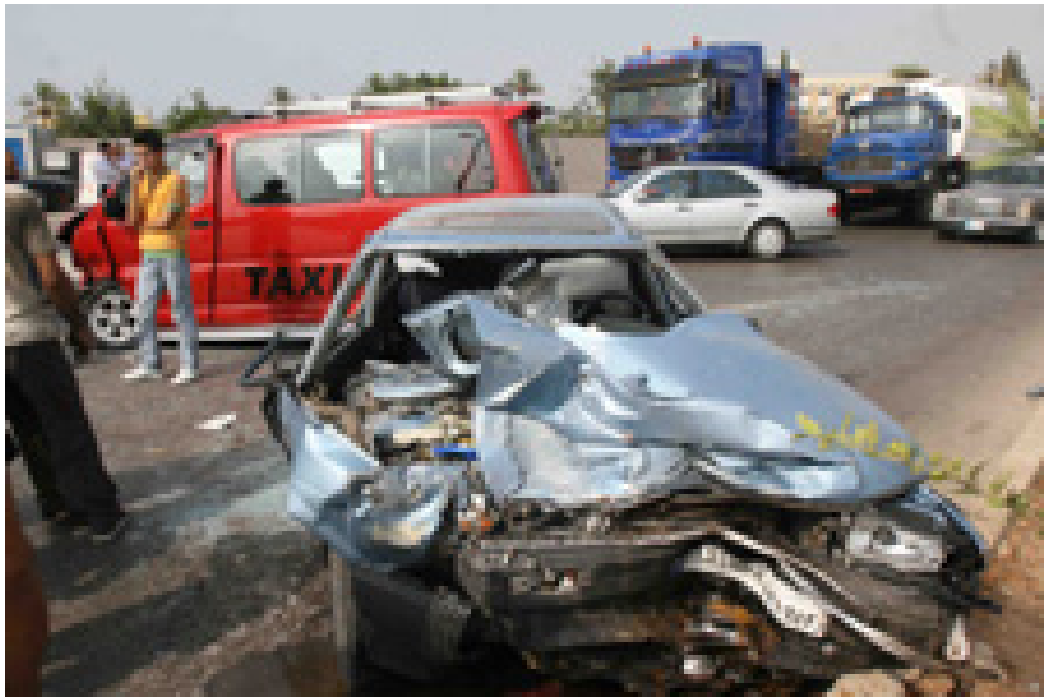

وسواءاً كنت سائقاً متمرساً،

أو سائقاً جديداً،

تقود سيارة سياحية...

...مركبة ثقيلة،

أو سيارة شركة،

فإن الحل يكمن بمشاركتك في:

برنامج تحسين القيادة

عزيزي مسؤول/ المؤسسة، الشركة، المدرسة
(في لبنان أو خارجه)

- هل لديك القليل أو الكثير من المركبات؟
- هل تعاني من مشاكل السائقين لديك ومن هاجس تسببهم بإصابة أو موت الآخرين؟
- هل يسبب لك سائقوك الخسارة المادية نتيجة مخالفاتهم وحوادثهم المرورية المتكررة وإضاعة الوقت الثمين وإساءة استعمال المركبة؟
- هل يسببون لك الإحراج وخسارة الزبائن نتيجة قيادتهم اللا أخلاقية؟

إذاً أنت بحاجة ماسة إلى تسجيل سائقيك الآن في:

برنامج تحسين القيادة (DIP)

لماذا برنامج تحسين القيادة؟

باختصار، إن برنامج تحسين القيادة يعلّمك:

كيف تقود وتبقى على قيد الحياة!

رائع! أليس كذلك؟

ولكن هناك المزيد من الفوائد...

إن برنامج تحسين القيادة يُعفيك من:

- تبعات التسبب بإصابة أو موت الآخرين أو لنفسك جراء حوادث السير وما يعني ذلك من معاناة إنسانية أليمة وخسارة مادية فادحة!
- التكاليف الناجمة عن المخالفات والحوادث المرورية.
- إضاعة الوقت الثمين بسبب سوء التصرف على الطريق.
- خسارة الزبائن بسبب القيادة الرعناء لسائقي الشركة!

ما هي مميزات هذا البرنامج؟

- إن برنامج تحسين القيادة هو برنامج عالمي يُدرَّس في الولايات المتحدة الأميركية وأوروبا والعديد من الدول المتطورة.

- لقد أثبت هذا البرنامج نجاحه الباهر وريادته العالمية على مدى العقود الماضية، ويُعتبَر من الأساسيات في كثير من الدول التي نجحت في معالجة معضلة السلامة المرورية لديها.

ما هو مضمون برنامج تحسين القيادة؟

إن البرنامج يركز على القيادة

"الوقائية الدفاعية"

القائمة على التعامل الصحيح مع:

أخطاء الآخرين..

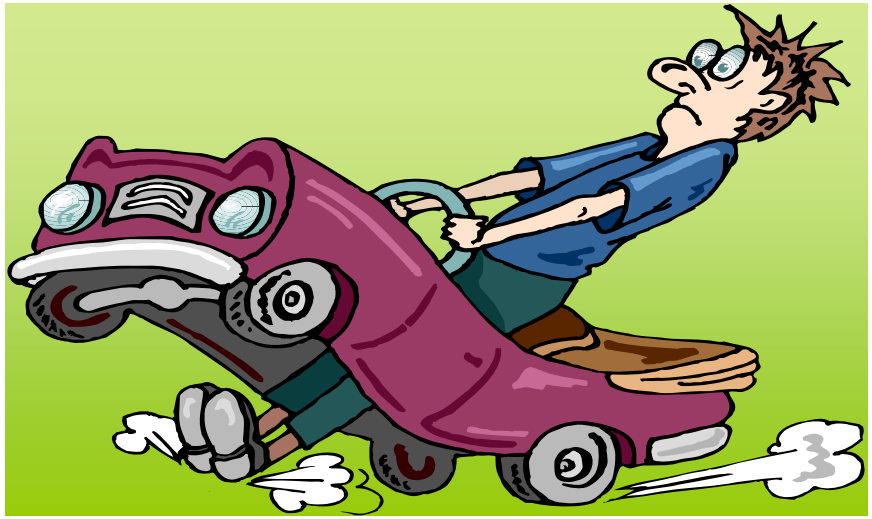

..والحالات المعاكسة

ويركز على: القيادة القانونية،

والأخلاقية!

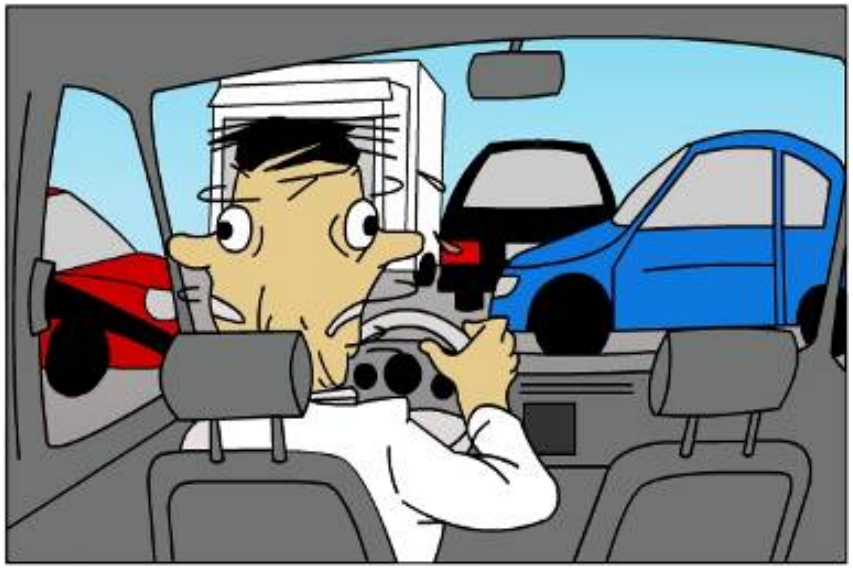

وعلى **القيادة الماهرة العلمية**

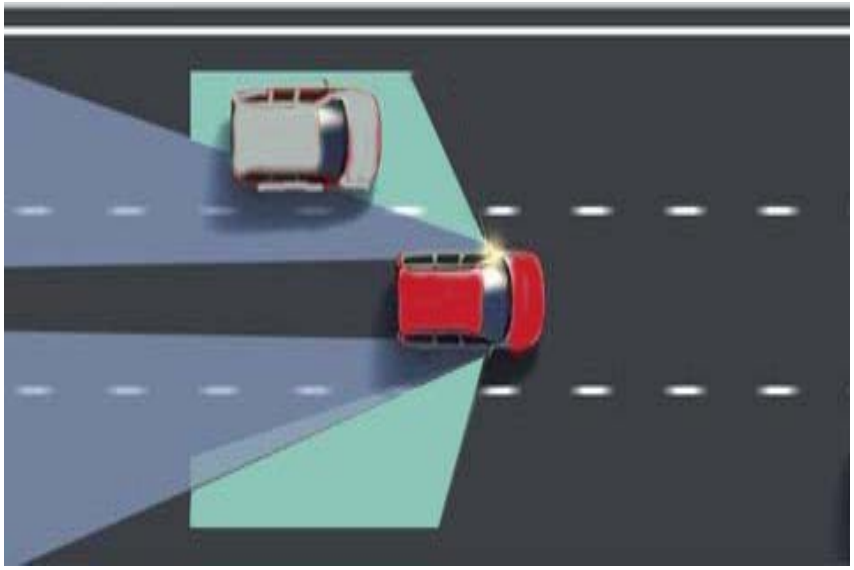

كما يركز على: **العناية بالمركبة**

وعلى معرفة:

- **أنواع حوادث السير**
- **أسباب كل منها**
- **وكيفية تفاديها**

كالوقاية من: الإصطدام الأمامي،
وسائر أنواع الإصطدامات

وتفادي الإصطدام وجهاً بوجه

إنه حقاً ضرورة قصوى حتى

لأكثر السائقين خبرة ومهارة!

من هم مدربو برنامج تحسين القيادة في اليازا؟

إنهم من: ذوي الخبرة لسنوات طويلة تم تدريبهم من قِبَل مدير البرنامج وهو من خريجي مجلس السلامة الوطني الأميركي

National Safety Council (NSC)

مدة البرنامج، عدد المشاركين، التكلفة

- مدة برنامج تحسين القيادة: ٤ ساعات.
- عدد المشاركين في ورشة عمل واحدة: ٢٠ شخصاً.
- يمكن زيادة أو تقليل عدد الساعات وعدد المشاركين حسب ما تقتضي الظروف.
- التكلفة: ٢٠$ أميركياً للشخص الواحد.

المواد التى يستلمها المشاركون

- يستلم كل مشارك نسخة من كتاب "دليل السائق" المكون من ٢٢٤ صفحة ملونة تغطي كل ما يحتاجه السائق.
- نسخة من كتاب "أسئلة وأجوبة تعلم السوق" المحتوي على نحو ٥٠٠ سؤال و ٢٠٠٠ جواب (Multiple Choice) مع الأجوبة الصحيحة (متوافر بالعربية والإنكليزية والفرنسية).
- مجموعة من المناشير التوعوية.

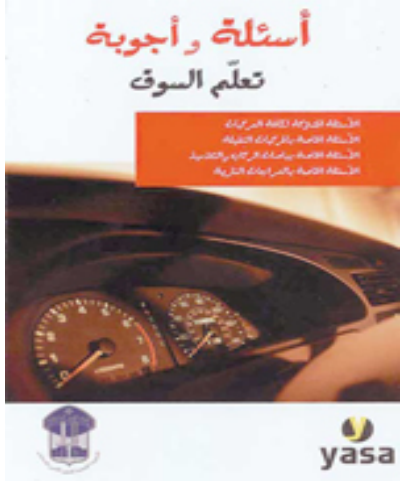

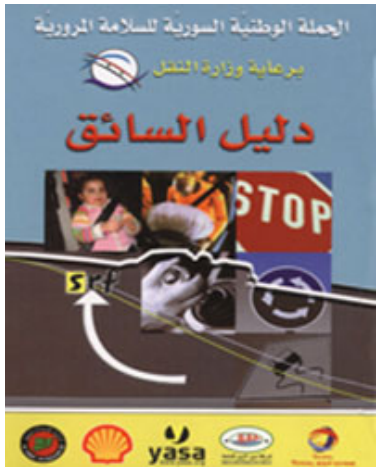

الإمتحان النظري

في نهاية ورشة العمل، يخوض المشاركون إمتحاناً خطياً يغطي المادة التي تم شرحها.

شهادة مشارَكة

بعد النجاح بالإمتحان النظري، يحصل المشارك على شهادة تقدير

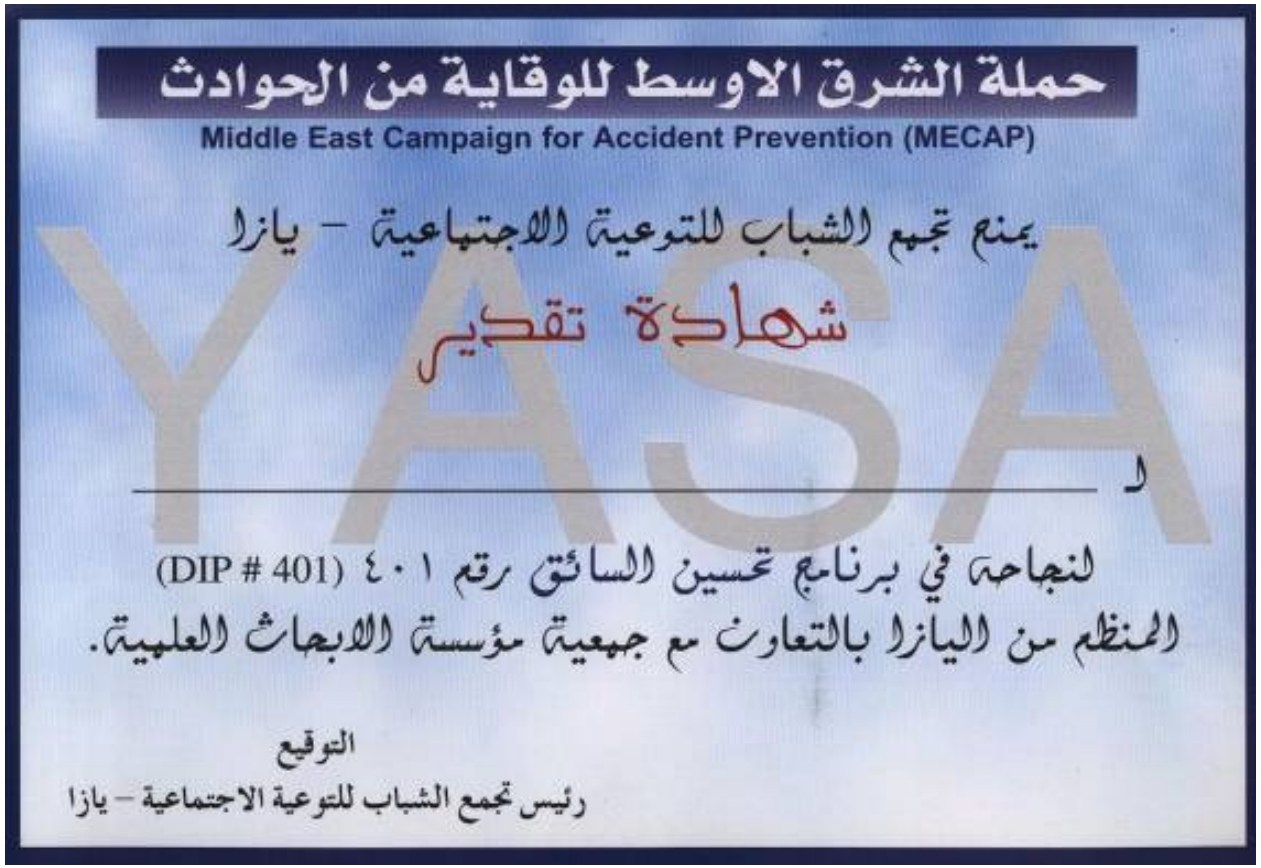
حملة الشرق الاوسط للوقاية من الحوادث

Middle East Campaign for Accident Prevention (MECAP)

يمنح تجمع الشباب للتوعية الاجتماعية - يازا

شهادة تقدير

لـ _____

لنجاحه في برنامج تحسين السائق رقم ٤٠١ (DIP # 401)

المنظم من اليازا بالتعاون مع جمعية مؤسسة الابحاث العلمية.

التوقيع

رئيس تجمع الشباب للتوعية الاجتماعية – يازا

صورة تذكارية

شركة نستله – لبنان نيسان ٢٠٠٨.

شركة Sanofi Aventis – الأردن بتاريخ ٣١ تشرين الأول ٢٠٠٨.

نحن بانتظار اتصالك بنا

ويسعدنا أن تصبح فرداً من الأفراد الذين ينضمون
إلى المجتمع الوقائي الذي نفخر به ونريده
أن يعم لبنان وكل أرجاء الوطن العربي
لجعل القيادة متعة
بدلاً من
هَمّ